Notstromanlage als Notstromaggregat 640 kVA mit Deutz MWM TBD234V16 Motor

Ausfï¿½hrung			
Aggregattyp:	**stationär**	**Ausfï¿½hrung**	**Kufenrahmen**
Technische Daten Motor			
Motorhersteller:	Deutz	**Motortyp:**	TBD 234 V 16
Motor Nr.:	234.16.01044	**Motorleistung:**	541 KW
Kï¿½hlung:	Wassergekühlt	**Anlassung:**	Elektrisch 24 V DC
Drehzahl:	1500 U/min	**Kraftstoff:**	Heizöl EN 590
Technische Daten Generator:			
Generatorhersteller:	A. van Kaick	**Generatortyp:**	DKBN80/640-4TS
Gen. Nr.:	5386064	**Generatorleistung:**	640 kVA
Spannung:	400 / 231 Volt	**Leistungsfaktor:**	cos. - phi 0,8
Drehzahl:	1500 U/min		
Schaltanlage			
Ausfï¿½hrung:	Automatischer Start	**Funktionen:**	Notstrombetrieb
Schalter:	kein Schalter	**Lieferung:**	Wird lose mitgeliefert
Breite ca. mm:	800	**Tiefe ca. mm:**	600
Hï¿½he ca. mm:	2.000		
Tank			
Tankausfï¿½hrung:	Externer Tank, Standtank		
Breite ca. mm:		**Hï¿½he ca. mm:**	
Tiefe ca. mm:		**Inhalt / Liter:**	1.000
Abmessungen des Aggregats:			
Lï¿½nge ca. mm:	4.500	**Hï¿½he ca. mm:**	2.200
Breite ca. mm:	1.500	**Gewicht ca. KG:**	6.000
Nutzung			
Zustand:	Gut erhalten	**Baujahr:**	verkauft
Lieferzeit:	sofort Verl	**Preis netto in ï¿½:**	auf Anfrage:
Betriebsstunden:	240		
Standort:	Verl - Deutschland		
Lagernummer:	1002	**Reserviert:**	nein / no

Lieferumfang

BJ 1987

Produktbilder

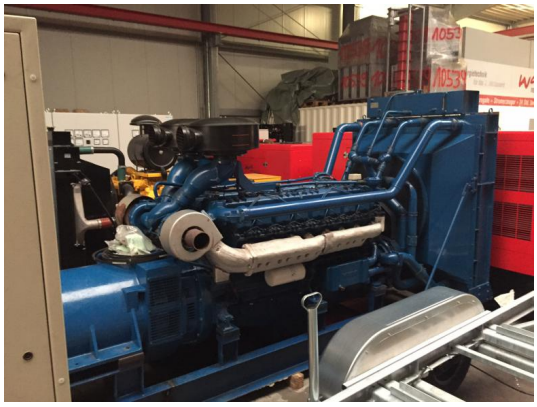

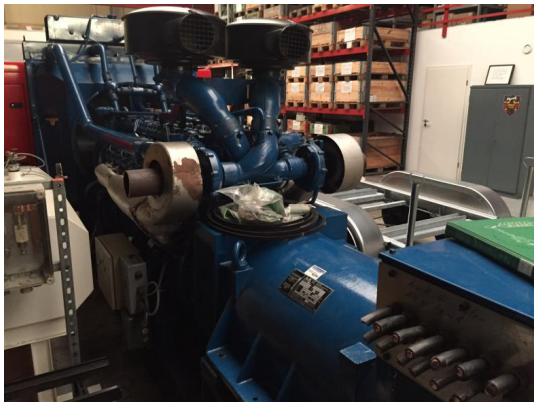

AvK
Synchron Generator
Synchronous
Generatoren
Motoren
Umformer
Schaltanlagen
A. van Kaick
Neu-Isenburg GmbH & Co KG
D-6078 Neu-Isenburg
DKBN 80/640-4TS
5386064
400/231V
924
640
1967
1500
50
Nachschmierfristen für Lager
Lubrication of bearings
Betriebsstunden
operation hours
Lithiumfett Typ
NLGI Konsistenz Klasse 3
Betriebstemp.
-30/+120°C

MWM
MOTOREN-WERKE MANNHEIM AG
MOTOR-TYP
MOTOR-NR.
ISO-LEISTUNG DIN 6271
DREHZAHL
BETRIEBSLEISTUNG DIN 6271
bezogen auf
HÖHE über NN
LUFT-DRUCK
LUFT-TEMP.
REL.LUFT-FEUCHTE
LADELUFT-KÜHLMITTELTEMP.